



Nos Références "BUREAUX"

Type d'opération : BUREAUX, COMMERCES & LOGEMENTS

Nom de l'affaire : **Résidence la Lestra à MONACO**

Adresse : 12, BOULEVARD DES MOULINS

Ville : Monaco

Code postal : 98000

Pays : PRINCIPAUTÉ DE MONACO

Description : Reconstruction d'un immeuble à usage mixte (bureaux, logements et commerces)

Date de réalisation : 2011

Surface projet :

SHOB :

Maître d'ouvrage : S.C.P OSMOSE

Surface construite :

Architecte : FABRICE NOTARI

Coût des Travaux HT : 12 000 000 €

Architecte d'intérieur :

Honoraires HT :

Client :

Mission : Economiste



Type d'opération : BUREAUX

Nom de l'affaire : **Villa Sainte Marguerite à NICE**

Adresse : 13 avenue Ste Marguerite

Ville : Nice

Code postal : 06200

Pays : FRANCE

Description : Réhabilitation d'une ancienne maison de maître en bureaux de Nice Côte d'Azur (service propreté) avec : Création de bureaux, sanitaires et douches, vestiaires, zones de stockage.

Date de réalisation : 2010

Surface projet : 100 m²

SHOB :

Maître d'ouvrage : NICE COTE D'AZUR

Surface construite :

Architecte :

Coût des Travaux HT :

Architecte d'intérieur :

Honoraires HT :

Client :

Mission : AMO



Type d'opération : BUREAUX

Nom de l'affaire : **Azurée**

Adresse : Quartier d'affaires de l'ARENAS

Ville : NICE

Code postal : 06000

Pays : FRANCE

Description : Aménagement des futurs bureaux de la Communauté Urbaine Nice Côte d'Azur (NCA) dans le bâtiment LES CIMES.

Date de réalisation : 2009

Surface projet : 18 000 m²

SHOB :

Maître d'ouvrage : NICE COTE D'AZUR

Surface construite :

Architecte : Jean Philippe Cabanes

Coût des Travaux HT : 39 000 000 €

Architecte d'intérieur :

Honoraires HT :

Client :

Mission : ATMO - Maîtrise d'Oeuvre d'Exécution - OPC



Type d'opération : BUREAUX
 Nom de l'affaire : **ATEMI Marseille "66 Schuman"**
 Adresse : Angle rue de la République - rue Schuman
 Ville : MARSEILLE Code postal : 13000 Pays : FRANCE
 Description : Restructuration d'un immeuble haussmanien de logements existant en immeuble de bureaux
 Date de réalisation : 2009
 Surface projet : 5 000 m² SHOB :
 Maître d'ouvrage : ATEMI Surface construite : 5 000 m²
 Architecte : C + t Coût des Travaux HT : 4 800 000 €
 Architecte d'intérieur : Honoraires HT :
 Client : ATEMI
 Mission : Economiste



Type d'opération : BUREAUX
 Nom de l'affaire : **103 rue Réaumur**
 Adresse : 103 rue Réaumur
 Ville : PARIS Code postal : 75002 Pays : FRANCE
 Description : Transformation de deux immeubles de logements et de commerces en bureaux
 Date de réalisation : 2008
 Surface projet : SHOB : 3 000 m²
 Maître d'ouvrage : Sofep - Natexis, MOD Surface construite :
 Transimmeubles
 Architecte : Coût des Travaux HT : 2 500 000 €
 Architecte d'intérieur : Honoraires HT :
 Client :
 Mission : Maître d'oeuvre général - Pilotage et Coordination



Type d'opération : BUREAUX
 Nom de l'affaire : **IGH Tour les Poissons**
 Adresse : 20 ter, rue de Bezons
 Ville : COURBEVOIE Code postal : 92500 Pays : FRANCE
 Description : Rénovation et restructuration d'un ensemble de bureaux de 12 niveaux dans une tour de 42 étages.
 Date de réalisation : 2008
 Surface projet : 12 530 m² SHOB :
 Maître d'ouvrage : Surface construite :
 Architecte : Espaces Libres Coût des Travaux HT : 12 000 000 €
 Architecte d'intérieur : Honoraires HT :
 Client : Espaces Libre
 Mission : Economiste



Type d'opération : BUREAUX
 Nom de l'affaire : **Bureaux Carax**
 Adresse : 30 Bd Princesse Charlotte
 Ville : MONACO Code postal : 98000 Pays : MONACO
 Description : Restructuration d'un local à usage de bureau et de salle de marchés.
 Date de réalisation : 2008
 Surface projet : 250 m² SHOB :
 Maître d'ouvrage : Carax Monaco S.A.M. Surface construite :
 Architecte : Archi Studio Monaco Coût des Travaux HT : 220 000 €
 Architecte d'intérieur : Honoraires HT :
 Client : Carax Monaco S.A.M.
 Mission : Métrés TCE - Audit technique - CCTP - Economie - MOE - OPC - ATMO



Type d'opération : BUREAUX
Nom de l'affaire : **Tamoil**
Adresse : Rue des Spélugues
Ville : MONTE-CARLO Code postal : 98000 Pays : MONACO
Description : Mise en conformité et restructuration TCE d'un ensemble de Bureaux
Date de réalisation : 2007
Surface projet : SHOB :
Maître d'ouvrage : Tamoil services sam Surface construite :
Architecte : Fred Genin Coût des Travaux HT :
Architecte d'intérieur : Honoraires HT :
Client : Tamoil
Mission : Project Manager - Maîtrise d'Oeuvre d'Exécution - OPC - BET TCE



Type d'opération : BUREAUX
Nom de l'affaire : **Propriété Scoffier**
Adresse : Avenue de Fabron
Ville : NICE Code postal : 06000 Pays : FRANCE
Description : Construction d'un ensemble de bureaux - Siège de Crystal
Date de réalisation : 2007
Surface projet : SHOB :
Maître d'ouvrage : SCI SCOFF Surface construite : 2 000 m²
Architecte : Février Giauffret Coût des Travaux HT : 1 500 000 €
Architecte d'intérieur : Honoraires HT :
Client : Scoffier
Mission : PROJECT MANAGER - Maîtrise d'Oeuvre d'Exécution - Economiste - OPC



Type d'opération : BUREAUX
Nom de l'affaire : **Atlantis (Siège du Groupe Accor)**
Adresse : 2 rue de la Marne Neuve
Ville : EVRY-COURCOURONNES Code postal : 91000 Pays : FRANCE
Description : Rénovation d'un immeuble de bureaux pour y installer la Direction Générale Hôtellerie France du Groupe ACCOR.
Date de réalisation : 2007
Surface projet : 11 500 m² SHOB :
Maître d'ouvrage : Atlantis SARL Surface construite :
Architecte : BFF Coût des Travaux HT : 12 000 000 €
Architecte d'intérieur : IGLOO Honoraires HT :
Client : Groupe Accor
Mission : OPC



Type d'opération : BUREAUX
Nom de l'affaire : **Bureaux à Genève**
Adresse : 7-9 rue du Conseil Général
Ville : GENÈVE Code postal : Pays : SUISSE
Description : Restructuration lourde d'un immeuble de bureaux
Date de réalisation : 2006
Surface projet : 3 000 m² SHOB :
Maître d'ouvrage : Constructa-Suisse Surface construite :
Architecte : Lombardi Coût des Travaux HT : 4 730 000 €
Architecte d'intérieur : Honoraires HT :
Client :
Mission : Maîtrise d'Oeuvre



Type d'opération : BUREAUX
Nom de l'affaire : **Le Continent**
Adresse : 62 rue Richelieu et 15-17 rue Vivienne
Ville : PARIS Code postal : 75002 Pays : FRANCE
Description : Restructuration lourde d'un immeuble de bureaux
Date de réalisation : 2005
Surface projet : SHOB : 14 000 m²
Maître d'ouvrage : Serep Richelieu, MOD Transimmeubles
Surface construite :
Architecte : Coût des Travaux HT : 21 000 000 €
Architecte d'intérieur : Honoraires HT :
Client :
Mission : Project Manager, BET, Economiste & MOE



Type d'opération : BUREAUX
Nom de l'affaire : **Manufacture Colbert "le Coz"**
Adresse : 147 rue Yves le Coz
Ville : VERSAILLES Code postal : 78000 Pays : FRANCE
Description : Restructuration d'un immeuble de bureaux et extension
Date de réalisation : 2005
Surface projet : 8 300 m² SHOB :
Maître d'ouvrage : Awon - Bati Conseil Immobilier
Surface construite :
Architecte : Jean-Luc Martin Coût des Travaux HT : 11 000 000 €
Architecte d'intérieur : Honoraires HT :
Client :
Mission : Economiste - Maître d'Oeuvre d'Exécution



Type d'opération : BUREAUX
Nom de l'affaire : **Siège Autofirst**
Adresse : Parc d'Activités de l'Inquérie
Ville : SAINT-MARTIN-BOULOGNE Code postal : 62280 Pays : FRANCE
Description : Construction d'un bâtiment à usage de Bureaux
Date de réalisation : 2005
Surface projet : SHOB :
Maître d'ouvrage : Autofirst
Surface construite :
Architecte : Agence François Terrien Coût des Travaux HT : 2 225 000 €
Architecte d'intérieur : Honoraires HT :
Client :
Mission : Economiste, Bureau d'Etudes Techniques et MOE



Type d'opération : BUREAUX
Nom de l'affaire : **Vatimesnil 2**
Adresse : 2-6 rue de Vatimesnil
Ville : LEVALLOIS-PERRET Code postal : 92000 Pays : FRANCE
Description : Restructuration d'un immeuble de bureaux existant et création d'un immeuble de 28 logements
Date de réalisation : 2004
Surface projet : 2 410 m² SHOB :
Maître d'ouvrage : Cogedim-SCRIM Ile de France
Surface construite :
Architecte : Cabinet DGM Coût des Travaux HT : 8 000 000 €
Architecte d'intérieur : Honoraires HT :
Client :
Mission : Economiste



Type d'opération : BUREAUX
Nom de l'affaire : **105 rue Réaumur**
Adresse : 105 rue Réaumur
Ville : PARIS Code postal : 75002 Pays : FRANCE
Description : Rénovation d'un ensemble immobilier
Date de réalisation : 2004
Surface projet : 3 000 m² SHOB :
Maître d'ouvrage : Natexis Immo Développement Surface construite :
Architecte : Gallizia Architecte Coût des Travaux HT : 3 000 000 €
Architecte d'intérieur : Honoraires HT :
Client :
Mission : Maîtrise d'Oeuvre + OPC



Type d'opération : BUREAUX
Nom de l'affaire : **Le 36 avenue Hoche**
Adresse : 36 avenue Hoche
Ville : PARIS Code postal : 75008 Pays : FRANCE
Description : Rénovation d'un ensemble immobilier de bureaux
Date de réalisation : 2004
Surface projet : SHOB :
Maître d'ouvrage : Natexis Immo Développement Surface construite :
Architecte : Coût des Travaux HT : 2 200 000 €
Architecte d'intérieur : Honoraires HT :
Client :
Mission : Maîtrise d'Oeuvre Générale



Type d'opération : BUREAUX
Nom de l'affaire : **Cofotex**
Adresse : 249 avenue du Président Wilson
Ville : SAINT-DENIS Code postal : 93000 Pays : FRANCE
Description : Transformation des anciennes imprimeries le Figaro en bureaux et activités. Restructuration lourde TCE.
Date de réalisation : 2004
Surface projet : SHOB : 8 500 m²
Maître d'ouvrage : OREFI Surface construite :
Architecte : Marc Farcy Coût des Travaux HT : 480 000 €
Architecte d'intérieur : Honoraires HT :
Client :
Mission : Bureau d'Etude TCE en co-traitance avec l'architecte



Type d'opération : BUREAUX
Nom de l'affaire : **Immeuble Diderot - France Télécom**
Adresse : 187-189 rue Daumesnil
Ville : PARIS Code postal : 75012 Pays : FRANCE
Description :
Date de réalisation : 2003
Surface projet : SHOB :
Maître d'ouvrage : France Télécom Surface construite :
Architecte : Lehoux & Phily Coût des Travaux HT : 4 573 000 €
Architecte d'intérieur : Honoraires HT :
Client :
Mission : Economiste - Estimation au stade de l'esquisse.





Type d'opération : BUREAUX
Nom de l'affaire : **Pôle Ministeriel du MEEDDM à Paris**
Adresse : Bd St Germain
Ville : PARIS Code postal : 75007 Pays : FRANCE
Description : Restructuration du Ministère de l'Écologie, de l'Énergie, du Développement Durable et de l'Aménagement du Territoire
Date de réalisation : 2010
Surface projet : 11 686 m² SHOB :
Maître d'ouvrage : MEEDDM Surface construite :
Architecte : SCAU Coût des Travaux HT : 13 000 000 €
Architecte d'intérieur : Honoraires HT :
Client : DUMEZ
Mission : Economiste pour l'Entreprise

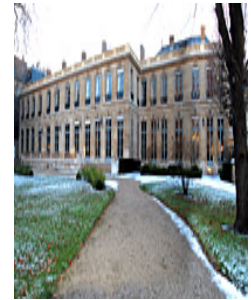

Type d'opération : BUREAUX
Nom de l'affaire : **Tour GENERALI à Paris**
Adresse :
Ville : PARIS Code postal : Pays : FRANCE
Description : Rénovation de la Tour GENERALI située à La Défense à Paris
Date de réalisation : 2010
Surface projet : SHOB :
Maître d'ouvrage : GENERALI Surface construite :
Architecte : VALODE & PISTRE Coût des Travaux HT :
Architecte d'intérieur : Honoraires HT :
Client : GVI
Mission : Economiste pour l'Entreprise



Type d'opération : BUREAUX
Nom de l'affaire : **Immeuble de Bureaux "VERDUN" à La Garenne Colombes**
Adresse : 54 rue Veuve Lacroix
Ville : LA GARENNE COLOMBES Code postal : 92250 Pays : FRANCE
Description : Construction d'un Immeuble de Bureaux
Date de réalisation : 2010
Surface projet : 19 000 m² SHOB :
Maître d'ouvrage : GECINA Surface construite :
Architecte : VALODE & PISTRE Coût des Travaux HT :
Architecte d'intérieur : Honoraires HT :
Client : DUMEZ
Mission : Economiste pour l'Entreprise



Type d'opération : BUREAUX
Nom de l'affaire : **Immeuble de Bureaux_Paris**
Adresse : 22 place de la Madeleine - 5 rue Vignerot
Ville : PARIS Code postal : 75008 Pays : FRANCE
Description : Réhabilitation d'un Immeuble de Bureaux
Date de réalisation : 2010
Surface projet : SHOB :
Maître d'ouvrage : CALLISTO B SAS Surface construite :
Architecte : ORY Coût des Travaux HT :
Architecte d'intérieur : Honoraires HT :
Client : BOUYGUES BATIMENT
Mission : Economiste pour l'Entreprise

Type d'opération : BUREAUX
Nom de l'affaire : **Immeuble de Bureaux à Bagneux**
Adresse : 116 ave Aristide Briand
Ville : BAGNEUX Code postal : 92220 Pays : FRANCE
Description : Rénovation d'un Immeuble de Bureaux
Date de réalisation : 2010
Surface projet : SHOB :
Maître d'ouvrage : SCI PATRIMONIA BAGNEUX Surface construite :
Architecte : ESPACES LIBRES Coût des Travaux HT :
Architecte d'intérieur : Honoraires HT :
Client : SPR
Mission : Economiste pour l'Entreprise

Type d'opération : BUREAUX
Nom de l'affaire : **Bureaux LA POSTE NICE THIERS**
Adresse : Ave Thiers
Ville : NICE Code postal : 06000 Pays : FRANCE
Description : Rénovation des Bureaux de LA POSTE
Date de réalisation : 2010
Surface projet : SHOB :
Maître d'ouvrage : POSTE IMMO Surface construite :
Architecte : Bruno MIRANDA Coût des Travaux HT :
Architecte d'intérieur : Honoraires HT :
Client : MIRAGLIA
Mission : Economiste pour l'Entreprise

Type d'opération : BUREAUX
Nom de l'affaire : **Bureaux Ave Franklin Roosevelt à Paris**
Adresse : 23-25 ave Franklin Roosevelt
Ville : PARIS Code postal : 75008 Pays : FRANCE
Description : Restructuration du 23-24 Ave Franklin Roosevelt
Date de réalisation : 2010
Surface projet : SHOB :
Maître d'ouvrage : AEW Surface construite :
Architecte : BOUCHAUD Coût des Travaux HT :
Architecte d'intérieur : Honoraires HT :
Client : SRC
Mission : Economiste pour l'Entreprise

Type d'opération : BUREAUX
Nom de l'affaire : **Bureaux "M Square"**
Adresse : 132 boulevard de Paris
Ville : MARSEILLE Code postal : 13003 Pays : FRANCE
Description : Construction d'un immeuble de bureaux et de 391 places de parking
Date de réalisation : 2008
Surface projet : SHOB : 15 273 m²
Maître d'ouvrage : Bouygues Immobilier Surface construite : 9 500 m²
Architecte : Atelier 9 Coût des Travaux HT : 11 500 000 €
Architecte d'intérieur : Honoraires HT :
Client : G.F.C. Construction
Mission : Métrés TCE



Type d'opération : BUREAUX
Nom de l'affaire : **Bureaux Moretti**
Adresse : 31 Bd Charles Moretti
Ville : MARSEILLE Code postal : 13000 Pays : FRANCE
Description : Réhabilitation et reconstruction de locaux d'activité en bureaux
Date de réalisation : 2007
Surface projet : SHOB :
Maître d'ouvrage : SCI Carre Gabriel Surface construite :
Architecte : Marc Farcy Architecte Coût des Travaux HT :
Architecte d'intérieur : Honoraires HT :
Client : G.F.C. Construction
Mission : Métrés TCE



Type d'opération : BUREAUX
Nom de l'affaire : **Data Center Paca**
Adresse : 297 route de la Seds - ZAC du Griffon
Ville : VITROLLES Code postal : 13127 Pays : FRANCE
Description : Construction de bureaux pour la Française des Jeux
Date de réalisation : 2007
Surface projet : 6 930 m² SHOB :
Maître d'ouvrage : Surface construite :
Architecte : Coût des Travaux HT :
Architecte d'intérieur : Honoraires HT :
Client : G.F.C. Construction
Mission : Métrés TCE



Type d'opération : BUREAUX
Nom de l'affaire : **Ministère de la santé**
Adresse : Avenue de Ségur
Ville : PARIS Code postal : 75007 Pays : FRANCE
Description : Restructuration des plateaux de bureaux et requalification des façades de l'ilot
Date de réalisation : 2007
Surface projet : SHOB :
Maître d'ouvrage : Ministère de la Santé Surface construite :
Architecte : Coût des Travaux HT :
Architecte d'intérieur : Honoraires HT :
Client : Bouygues Bâtiment IDF REP
Mission : Economiste



Type d'opération : BUREAUX
Nom de l'affaire : **Siege Social de Firmenich & Cie**
Adresse : 39/43 rue de Villiers
Ville : NEUILLY-SUR-SEINE Code postal : 92200 Pays : FRANCE
Description : Bureaux et laboratoire pharmaceutique
Date de réalisation : 2007
Surface projet : SHOB :
Maître d'ouvrage : Cogedim-Sefri Cime Surface construite : 21 830 m²
Architecte : Atelier 2M Coût des Travaux HT :
Architecte d'intérieur : Robert Dal Sasso Honoraires HT :
Client : Cogedim
Mission : Economiste



Type d'opération : BUREAUX
Nom de l'affaire : **Le Baudran (bâtiment A)**
Adresse : 21-37 rue de Stalingrad
Ville : ARCUEIL Code postal : 94110 Pays : FRANCE
Description : Rénovation de bureaux
Date de réalisation : 2007
Surface projet : SHOB :
Maître d'ouvrage : Siena Surface construite : 5 100 m²
Architecte : Coût des Travaux HT :
Architecte d'intérieur : Honoraires HT :
Client : S.R.C.
Mission : Métrés TCE



Type d'opération : BUREAUX
Nom de l'affaire : **Ensemble Euro Méditerranée**
Adresse : Résidence Ponant Littoral 7 avenue André Roussin
Ville : MARSEILLE Code postal : 13016 Pays : FRANCE
Description : Ensemble de bureaux et de commerces en R+6 et 58 places de parking
Date de réalisation : 2006
Surface projet : SHOB :
Maître d'ouvrage : Bouygues Immobilier Surface construite : 579 m²
Architecte : C+T Architecture Coût des Travaux HT : 7 200 000 €
Architecte d'intérieur : Honoraires HT :
Client : GFC
Mission : Métrés TCE

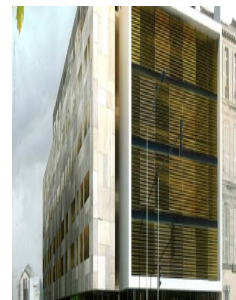

Type d'opération : BUREAUX
Nom de l'affaire : **Building 37 rue du Louvre**
Adresse : 37 rue du Louvre, 26 à 30 rue du Mail, 25 rue d'Aboukir
Ville : PARIS Code postal : 75002 Pays : FRANCE
Description : Réhabilitation d'un immeuble de bureaux inscrit à l'inventaire des Monuments Historiques
Date de réalisation : 2006
Surface projet : SHOB :
Maître d'ouvrage : Geciter (groupe Gecina) Surface construite : 9 000 m²
Architecte : 2/3/4 Architecture (Mas & Roux) Coût des Travaux HT : 22 000 000 €
Architecte d'intérieur : Honoraires HT :
Client : Georges Ventre & Associés
Mission : Métrés TCE



Type d'opération : BUREAUX
Nom de l'affaire : **Siège social de la Banque Postale rue de Sèvres**
Adresse : 111-117 rue de Sèvres, 2-8 rue Saint Romain, 1-13 rue St Jean Baptiste
Ville : PARIS Code postal : 75006 Pays : FRANCE
Description : Rénovation de l'hôtel particulier de Choiseul-Praslin classé à l'inventaire des Monuments Historiques
Date de réalisation : 2006
Surface projet : SHOB :
Maître d'ouvrage : LA BANQUE POSTALE Surface construite : 21 700 m²
Architecte : CHAIX & MOREL Coût des Travaux HT : 100 000 000 €
Architecte d'intérieur : Honoraires HT :
Client : Dumez
Mission : Métrés TCE



Type d'opération : BUREAUX
Nom de l'affaire : **Bureaux Grenelle**
Adresse : 103 rue de Grenelle
Ville : PARIS Code postal : 75007 Pays : FRANCE
Description : Restructuration et réaménagement d'un Ensemble de bureaux en pierres de taille certifié HQE
Date de réalisation : 2006
Surface projet : SHOB :
Maître d'ouvrage : Sté Foncière Lyonnaise Surface construite : 21 000 m²
Architecte : PCA Architectes Coût des Travaux HT :
Architecte d'intérieur : Honoraires HT :
Client : Sté Foncière Lyonnaise
Mission : Métrés TCE



Type d'opération : BUREAUX
Nom de l'affaire : **Bureaux rue de la Baume**
Adresse : 3 bis - 5 rue de la Baume
Ville : PARIS Code postal : 75008 Pays : FRANCE
Description : Construction d'un immeuble de bureaux
Date de réalisation : 2006
Surface projet : SHOB :
Maître d'ouvrage : Sogelym Steiner (Dumez) Surface construite :
Architecte : Carvunis Cholet Coût des Travaux HT :
Architecte d'intérieur : Honoraires HT :
Client : Georges Ventre & Associés
Mission : Métrés TCE



Type d'opération : BUREAUX
Nom de l'affaire : **Le Latitude Saint Georges**
Adresse : 20 rue Saint Georges - 36 rue de la Victoire
Ville : PARIS Code postal : 75009 Pays : FRANCE
Description : Réhabilitation d'un immeuble de bureaux
Date de réalisation : 2006
Surface projet : SHOB :
Maître d'ouvrage : Transimmeubles Surface construite : 2 355 m²
Architecte : PALISSAD Coût des Travaux HT :
Architecte d'intérieur : Honoraires HT :
Client :
Mission : Economiste



Type d'opération : BUREAUX
Nom de l'affaire : **Siège du Groupe ACCOR**
Adresse : 110 avenue de France
Ville : PARIS Code postal : 75013 Pays : FRANCE
Description : Restructuration des locaux
Date de réalisation : 2006
Surface projet : SHOB :
Maître d'ouvrage : Accor Surface construite :
Architecte : Igloo Coût des Travaux HT :
Architecte d'intérieur : Honoraires HT :
Client : ACCOR
Mission : Economiste



Type d'opération : BUREAUX
 Nom de l'affaire : **Tour IGH Olivier de Serres**
 Adresse : 78-84 rue Olivier de Serre
 Ville : PARIS Code postal : 75015 Pays : FRANCE
 Description : Restructuration d'un immeuble de bureaux, livrée en open space avec certification HQE
 Date de réalisation : 2006
 Surface projet : SHOB : 50 583 m²
 Maître d'ouvrage : AGF Immo Surface construite : 34 000 m²
 Architecte : DI FIORE Coût des Travaux HT :
 Architecte d'intérieur : Honoraires HT :
 Client : Kleber Lamartine SAS
 Mission : Métrés TCE



Type d'opération : BUREAUX
 Nom de l'affaire : **Le Domino Porte des Lilas**
 Adresse : Av de la Porte des Lilas
 Ville : PARIS Code postal : 75020 Pays : FRANCE
 Description : Construction d'un immeuble de bureaux et commerces R+7
 Date de réalisation : 2006
 Surface projet : SHOB :
 Maître d'ouvrage : Neximmo 32 Surface construite : 13 000 m²
 Architecte : Atelier 234 Coût des Travaux HT : 21 100 000 €
 Architecte d'intérieur : Honoraires HT :
 Client : Georges Ventre & Associés
 Mission : Métrés TCE



Type d'opération : BUREAUX
 Nom de l'affaire : **Bureaux Ilot Ségur-Fontenoy**
 Adresse : 14 avenue Duquesne
 Ville : PARIS Code postal : 75007 Pays : FRANCE
 Description : Restructuration des plateaux de Bureaux et requalification des façades
 Date de réalisation : 2006
 Surface projet : SHOB :
 Maître d'ouvrage : Ministère de l'Emploi, du Travail et de la Cohésion Sociale Surface construite : 50 815 m²
 Architecte : FS Braun & Associés Coût des Travaux HT : 70 000 000 €
 Architecte d'intérieur : Honoraires HT :
 Client : Georges Ventre & Associés
 Mission : Métrés TCE



Type d'opération : BUREAUX
 Nom de l'affaire : **Tour Mozart (siège de Bouygues Telecom)**
 Adresse : 21 rue Joseph Bara et rue Henry Farman
 Ville : ISSY-LES-MOULINEAUX Code postal : 92130 Pays : FRANCE
 Description : Construction d'une tour de 100m de haut et 23 étages certifiée HQE
 Date de réalisation : 2006
 Surface projet : 72 000 m² SHOB :
 Maître d'ouvrage : SCI Farman Bara Surface construite : 42 000 m²
 Architecte : Architectonica - Arup Sustainable Coût des Travaux HT :
 Architecte d'intérieur : Wilmotte et Associés Honoraires HT :
 Client : Georges Ventre et associés
 Mission : Métrés TCE



Type d'opération : BUREAUX
Nom de l'affaire : **OTAN - RTA**
Adresse : 7 rue Ancelle
Ville : NEUILLY-S/SEINE Code postal : 92201 Pays : FRANCE
Description : Rénovation du poste de sécurité et création d'un bâtiment de bureaux (+ parkings en s/sol)
Date de réalisation : 2006
Surface projet : SHOB :
Maître d'ouvrage : Agence sur Recherche et Technologie (RTA) Surface construite :
Architecte : TRA Coût des Travaux HT : 565 000 €
Architecte d'intérieur : Honoraires HT :
Client : Cazenove
Mission : Economiste



Type d'opération : BUREAUX
Nom de l'affaire : **OTAN - Research and Technology Organisation**
Adresse : 7 rue Ancelle
Ville : NEUILLY-SUR-SEINE Code postal : 92201 Pays : FRANCE
Description : Extension du poste de garde et création de bureaux
Date de réalisation : 2006
Surface projet : SHOB :
Maître d'ouvrage : OTAN Surface construite :
Architecte : Cazenove Architectes Coût des Travaux HT : 500 000 €
Architecte d'intérieur : Honoraires HT :
Client : Olivier Gibault
Mission : Economiste



Type d'opération : BUREAUX
Nom de l'affaire : **BUREAUX Rue St Jacques / Jean Rostand (Lot 09)**
Adresse : Rue St Jacques / Jean Rostand
Ville : BOBIGNY Code postal : 93000 Pays : FRANCE
Description : Rénovation d'un immeuble de bureaux
Date de réalisation : 2006
Surface projet : SHOB :
Maître d'ouvrage : Surface construite :
Architecte : Coût des Travaux HT :
Architecte d'intérieur : Honoraires HT :
Client :
Mission : Métrés TCE



Type d'opération : BUREAUX
Nom de l'affaire : **Bureaux Le Podium**
Adresse : ZAC du Cornillon Sud - rue des Bretons - rue du Parc à Charbon
Ville : SAINT-DENIS Code postal : 93200 Pays : FRANCE
Description : Construction de bureaux
Date de réalisation : 2006
Surface projet : SHOB :
Maître d'ouvrage : RD PROMOTION Surface construite : 4 800 m²
Architecte : Boisseson Dumas Vilmorin (BDVA) Coût des Travaux HT : 7 700 000 €
Architecte d'intérieur : Honoraires HT :
Client : RD Promotion
Mission : Métrés TCE



Type d'opération : BUREAUX
Nom de l'affaire : **ZAC Pasteur**
Adresse : **Bld Pasteur (RD14), rue d'Argenteuil**
Ville : **SAINT-GRATIEN** Code postal : **95210** Pays : **FRANCE**
Description : **Construction d'un immeuble de bureaux, d'activités et d'un parc de stationnement**
Date de réalisation : **2006**
Surface projet : SHOB : **17 000 m²**
Maître d'ouvrage : **SAIEM, SEM de la Ville de St Gratien** Surface construite : **10 000 m²**
Architecte : **Thierry Borderie** Coût des Travaux HT : **13 000 000 €**
Architecte d'intérieur : Honoraires HT :
Client : **Pont St Pierre Investissement**
Mission : **Métrés TCE**



Type d'opération : BUREAUX
Nom de l'affaire : **Louveciennes**
Adresse : **Rue du Colisée**
Ville : **PARIS** Code postal : **75008** Pays : **FRANCE**
Description : **Rénovation d'un immeuble de bureaux**
Date de réalisation : **2005**
Surface projet : SHOB :
Maître d'ouvrage : Surface construite :
Architecte : Coût des Travaux HT :
Architecte d'intérieur : Honoraires HT :
Client :
Mission : **Etude de budget - Assistance à l'appel d'offres**



Type d'opération : BUREAUX
Nom de l'affaire : **Eureka ZAC Guillaiaes**
Adresse : **Av des Guillaiaes**
Ville : **NANTERRE** Code postal : **92000** Pays : **FRANCE**
Description : **Construction de bureaux**
Date de réalisation : **2005**
Surface projet : SHOB :
Maître d'ouvrage : **Bowfonds Marignan** Surface construite : **34 000 m²**
Architecte : **JJ. ORY - DI FIORE** Coût des Travaux HT : **8 520 000 €**
Architecte d'intérieur : Honoraires HT :
Client :
Mission : **Economiste**



Type d'opération : BUREAUX
Nom de l'affaire : **Bureaux Chanel**
Adresse : **12-14 rue Victor Noir**
Ville : **NEUILLY-SUR-SEINE** Code postal : **92200** Pays : **FRANCE**
Description : **Réaménagement de bureaux**
Date de réalisation : **2005**
Surface projet : SHOB :
Maître d'ouvrage : **Chanel** Surface construite :
Architecte : Coût des Travaux HT :
Architecte d'intérieur : Honoraires HT :
Client : **Dumez**
Mission : **Métrés TCE**



Type d'opération : BUREAUX
Nom de l'affaire : **Les portes d'Arcueil**
Adresse : Av Aristide Briand
Ville : ARCUEIL Code postal : 94110 Pays : FRANCE
Description : Immeuble de bureaux
Date de réalisation : 2005
Surface projet : SHOB :
Maître d'ouvrage : Surface construite :
Architecte : Coût des Travaux HT :
Architecte d'intérieur : Honoraires HT :
Client : SPE
Mission : Métrés TCE



Type d'opération : BUREAUX
Nom de l'affaire : **Bâtiment CTS**
Adresse : Rue des Herbages de Sèze
Ville : LIMEIL-BREVANNES Code postal : 94450 Pays : FRANCE
Description : Construction d'un bâtiment CTS
Date de réalisation : 2004
Surface projet : SHOB :
Maître d'ouvrage : Ville de Limeil Brévannes Surface construite :
Architecte : S. Zahedi - J.P. Chastang Coût des Travaux HT :
Architecte d'intérieur : Honoraires HT :
Client : Cabinet Zahedi Chastang
Mission : Métrés TCE - Economiste



Type d'opération : BUREAUX
Nom de l'affaire : **Manufacture Colbert**
Adresse : 147, rue Yves le Coz
Ville : VERSAILLES Code postal : 78000 Pays : FRANCE
Description : Réstructuration d'un immeuble de bureaux et extension.
Date de réalisation : 2003
Surface projet : SHOB : 8 300 m²
Maître d'ouvrage : Surface construite :
Architecte : Jean-Luc Martin Coût des Travaux HT : 11 000 000 €
Architecte d'intérieur : Honoraires HT :
Client : Awon - Bâti Conseil Immobilier
Mission : Métrés TCE



Type d'opération : BUREAUX
Nom de l'affaire : **Siège Prost Grand Prix**
Adresse :
Ville : SAINT-QUENTIN-EN-YVELINES Code postal : 92000 Pays : FRANCE
Description : Construction du siège de Prost Grand Prix (terrain de 3 ha). Le projet comprenait: les services administratifs, un bureau d'étude, des ateliers (recherche-développement, production et exploitation de F1), et des locaux sociaux (restaurant, infirmerie,..)
Date de réalisation : 1996
Surface projet : SHOB : 7 500 m²
Maître d'ouvrage : Surface construite :
Architecte : Coût des Travaux HT :
Architecte d'intérieur : Honoraires HT :
Client : Prost Grand Prix
Mission : Economiste



Type d'opération : BUREAUX
Nom de l'affaire : **Siège Air France**
Adresse : 119, Avenue des Champs Elysées
Ville : PARIS Code postal : 75008 Pays : FRANCE
Description : Rénovation complète du bâtiment abritant le siège de Air France.
Date de réalisation : 1995
Surface projet : SHOB :
Maître d'ouvrage : Surface construite :
Architecte : Vilmorin - Boisseson - Dumas Coût des Travaux HT :
Architecte d'intérieur : Honoraires HT :
Client : Air France
Mission : Economiste



Type d'opération : BUREAUX
Nom de l'affaire : **Techno Centre Renault**
Adresse : 1 avenue Golf
Ville : GUYANCOURT Code postal : 78280 Pays : FRANCE
Description : Techno-centre Renault à Guyancourt
Date de réalisation : 1993
Surface projet : SHOB :
Maître d'ouvrage : Surface construite :
Architecte : Valode & Pistre Coût des Travaux HT :
Architecte d'intérieur : Honoraires HT :
Client : Price Water Coopers & Lybrand et CBC
Mission : Audit - Métrés TCE



Type d'opération : BUREAUX
Nom de l'affaire : **Siège de CANAL+**
Adresse : Quai André Citroën
Ville : PARIS Code postal : Pays : FRANCE
Description : Construction du siège social de CANAL+ (niveaux allant du R-5 au R+7)
Date de réalisation : 1992
Surface projet : SHOB : 45 000 m²
Maître d'ouvrage : Coteba Surface construite :
Architecte : Richard Maier Coût des Travaux HT :
Architecte d'intérieur : Honoraires HT :
Client : Entreprise OPC pour Coteba
Mission : Métrés TCE - Pilotage

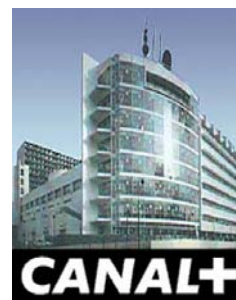

Type d'opération : BUREAUX
Nom de l'affaire : **Siège Citroën**
Adresse :
Ville : SAINT-OUEN Code postal : Pays : FRANCE
Description : Construction du siège du Groupe Citroën
Date de réalisation : 1990
Surface projet : SHOB :
Maître d'ouvrage : Citroën Surface construite :
Architecte : Coût des Travaux HT :
Architecte d'intérieur : Honoraires HT :
Client : Petit
Mission : Métrés TCE



Type d'opération : BUREAUX

Nom de l'affaire : **Siège TF1**

Adresse :

Ville : BOULOGNE

Code postal :

Pays : FRANCE

Description : Construction du siège de la chaîne de télévision TF1

Date de réalisation : 1990

Surface projet : 45 000 m²

SHOB :

Maître d'ouvrage : TF1

Surface construite :

Architecte :

Coût des Travaux HT :

Architecte d'intérieur :

Honoraires HT :

Client : Bouygues - BATIR - STIM

Mission : Quantity Surveyor - Mémoire de réclamation - BET Structure



Type d'opération : BUREAUX

Nom de l'affaire : **World Trade Center de Pékin**

Adresse :

Ville : PÉKIN

Code postal :

Pays : CHINE

Description : Construction de 2 tours comprenant des bureaux, des logements (448), un parking, un centre commercial, un centre de conférence, un centre d'exposition et un hôtel.

Date de réalisation : 1988

Surface projet :

SHOB :

Maître d'ouvrage :

Surface construite :

Architecte :

Coût des Travaux HT :

Architecte d'intérieur :

Honoraires HT :

Client : SAE

Mission : Economiste de chantier

